

La balade des sanatoriums



Carnet de route de l'enseignant-e



Département de l'économie, de
l'innovation et du sport

Service de l'éducation physique
et du sport





Nom : _____

Prénom : _____

Date de la balade : _____



Leysin

Leysin est l'un des plus anciens villages de haute altitude du canton de Vaud. Il est mentionné pour la première fois dans un document savoyard de 1231 sous le nom de *Leissins*. D'abord rattaché à la maison de Savoie, il passe ensuite dans une relative autonomie sous le régime bernois dès 1475. Opposé à la Révolution vaudoise de 1798, Leysin reste fidèle à Berne jusqu'à la proclamation de l'indépendance du Pays de Vaud en 1803.

Alors que l'on comptait trois cent cinq âmes en 1313 puis quatre cent quinze en 1850, les habitants vivaient presque exclusivement de la culture du blé, du chanvre, du lin ainsi que de l'élevage de bétail. Le village est situé sur un plateau à 1260 mètres d'altitude, orienté plein sud au pied de la chaîne des Tours d'Aï. La durée moyenne de la vie au XVIIIe siècle y était de soixante ans, alors qu'elle n'était que de huit ans à peine dans le reste de l'Europe à cette même période.

C'est dans son «*Mémoire sur l'état de la population dans le pays de Vaud*» paru en 1766 que le pasteur vaudois Jean-Louis Muret (1715-1796) met en exergue l'incroyable longévité des habitants de Leysin. Elle est ensuite remarquée par l'économiste britannique Thomas Robert Malthus (1766-1834) dans son «*Essai sur le principe de la population en 1798*». En 1828, le Docteur Bezencenet s'était aperçu que les «*crétins*», alors fréquents dans la plaine du Rhône, en redescendaient vifs et éveillés après un séjour d'un an ou deux au village. En janvier 1873, on envoya pour la première fois un client étranger puis durant l'été 1878, une première pension s'ouvrit. En octobre 1882 arrivait la première malade pour la cure d'hiver. Le 25 août 1892, alors que l'on comptait cinq cents habitants à Leysin, on inaugura le Grand-Hôtel, premier centre médical dédié à la cure de la tuberculose pulmonaire. Dès lors, la période des grands sanatoriums avec ses cures d'air et de soleil débute. Elle contribuera à la renommée internationale de cette petite station inconnue des Alpes vaudoises.

En 1903, le professeur Auguste Rollier (1874-1954) fonde les préceptes de l'héliothérapie, antidote à base de repos et d'ensoleillement maximum. À cette même date, il ouvre sa première clinique «Le Chalet» destinée aux enfants. En 1910, il ouvre un premier établissement pour les garçons pré-tuberculeux «Les Noisetiers», puis quelque temps après, une seconde «école au soleil» réservée cette fois-ci aux filles «La Violette». En 1940, il est responsable de dix-huit cliniques accueillant près de 1500 tuberculeux. En 1946, la station compte en moyenne trois mille cinq cents malades soignés dans plus de huitante sanatoriums. Dès 1950 cependant, l'arrivée des nouveaux traitements antibiotiques annonce la mort silencieuse des établissements de cure. Face à la nécessité économique, Leysin doit se convertir en une station de tourisme. Avec succès, les anciens sanatoriums sont transformés en complexes hôteliers, en écoles privées internationales ou sont tout simplement détruits.

Leysin est le dernier village de Suisse romande à se convertir en une station touristique d'hiver et d'été.

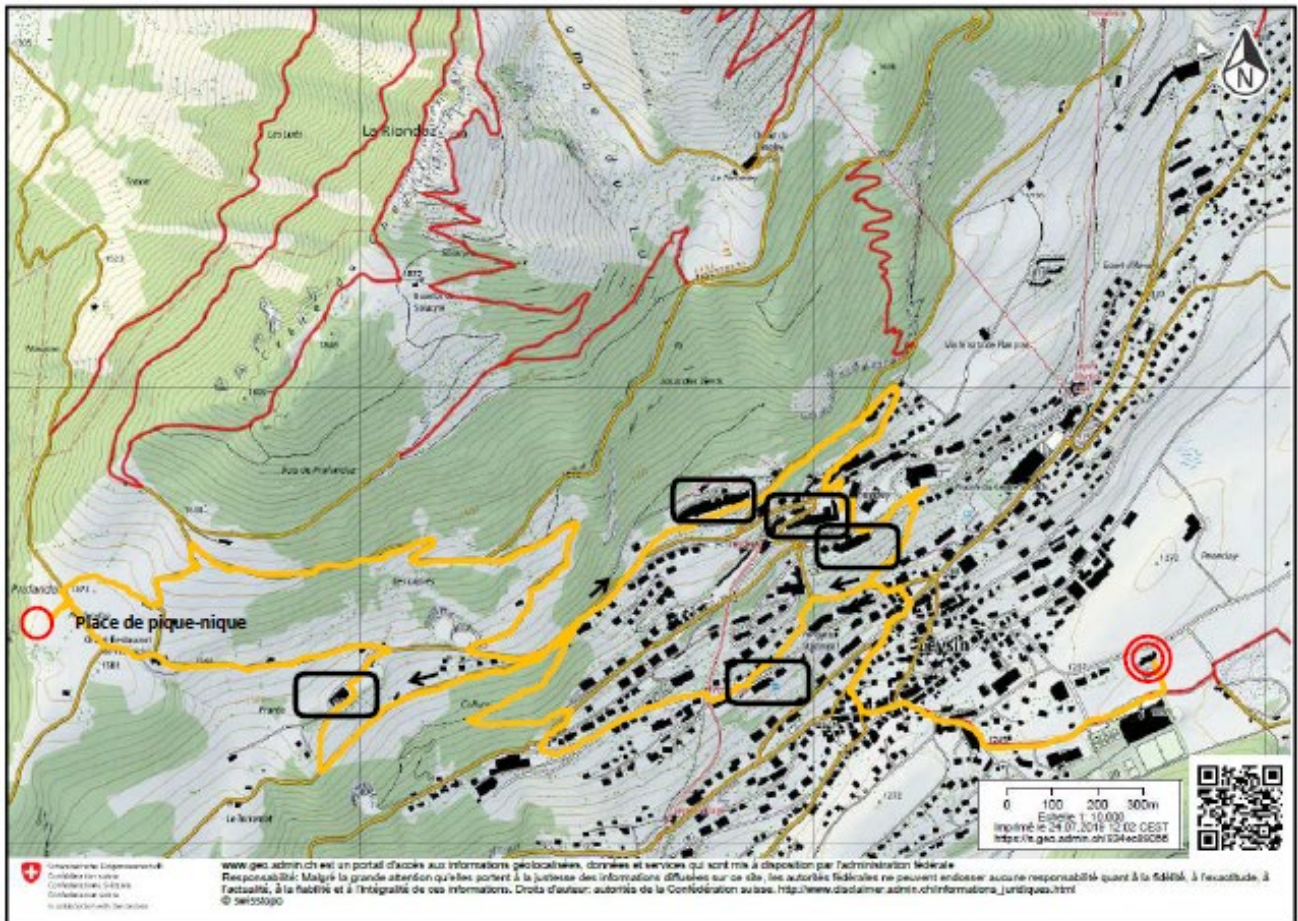

Département de l'économie, de l'innovation et du sport

Service de l'éducation physique et du sport



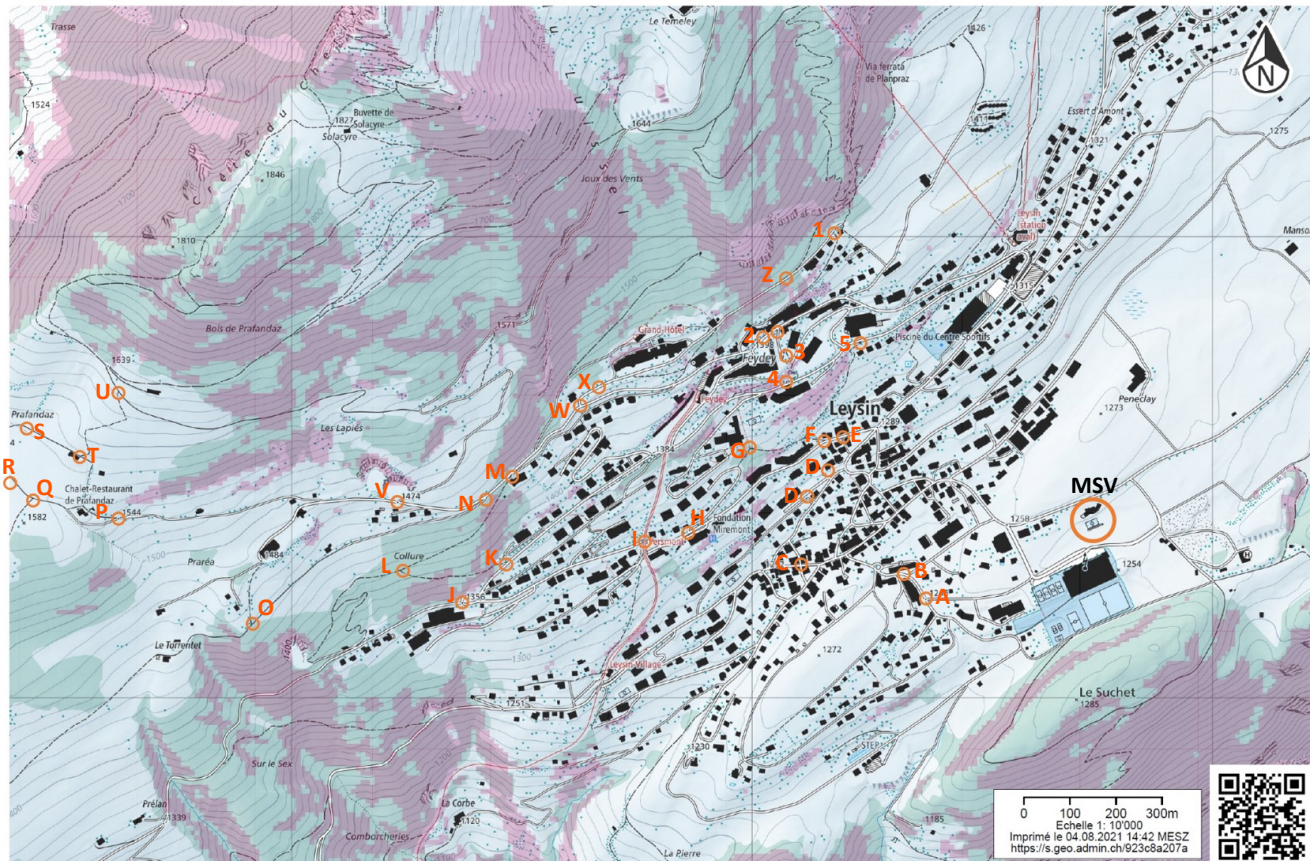

Schweizerische Eidgenossenschaft
Confédération suisse
Confederazione Svizzera
Confederaziun tseirra
In collaboration with the cantons

www.geo.admin.ch est un portail d'accès aux informations géolocalisées, données et services qui sont mis à disposition par l'administration fédérale
Responsabilité: Malgré la grande attention qu'elles portent à la justesse des informations diffusées sur ce site, les autorités fédérales ne peuvent endosser aucune responsabilité quant à la fidélité, à l'exactitude, à l'actualité, à la fiabilité et à l'intégralité de ces informations. Droits d'auteur: autorités de la Confédération suisse. http://www.disclaimer.admin.ch/informations_juridiques.html
© swisstopo, OFEV, ct. [OFEV]



Département de l'économie, de l'innovation et du sport

Service de l'éducation physique et du sport



Carnet de route pour la balade des sanatoriums :



A Passer devant !



B Passer devant !



C

Remonter cette route !



D

+



Suivre les escaliers !



E Suivre les escaliers !



F Suivre Feydey !



G En haut des escaliers prendre à gauche !



H. Remonter la route !



I. Passer sous le pont de droite !



J. Suivre Gare du Feydey ! Sur l'Avenue de Secrétan.



K Suivre Prafandaz !



L Suivre Prafandaz !

M Tourner à gauche et prendre la route !



N Prendre le chemin de l'Horizon !



O Prendre à droite
au rond rouge.



.. Trop loin...



P Prendre à droite !



Q Suivre Luan !



R Coin Pique-nique



S

Passer devant les deux chalets !



T

Franchir le portique !



U

Partir à droite sur la route partiellement goudronnée !



V

Suivre Via ferrata !



W

Suivre Via ferrata !



X

Petite pause pour observer les gravures.



Département de l'économie, de l'innovation et du sport

Service de l'éducation physique et du sport



FONDS DU SPORT VAUDOIS





Z Suivre la route.



1 Prendre à droite et...



1 ...suivre l'itinéraire.



2 Descendre la route pendant quelques mètres.



et tourner à droite.



3 Suivre le chemin caillouteux à gauche,
puis le chemin qui suit le petit funiculaire.



4 Traverser la route pour prendre le trottoir
et partir à gauche.



5 Suivre Village !

Les activités dans les sanatoriums de Leysin :

L'école :



Travaux à l'aiguille :



Le repos :



Le sport :

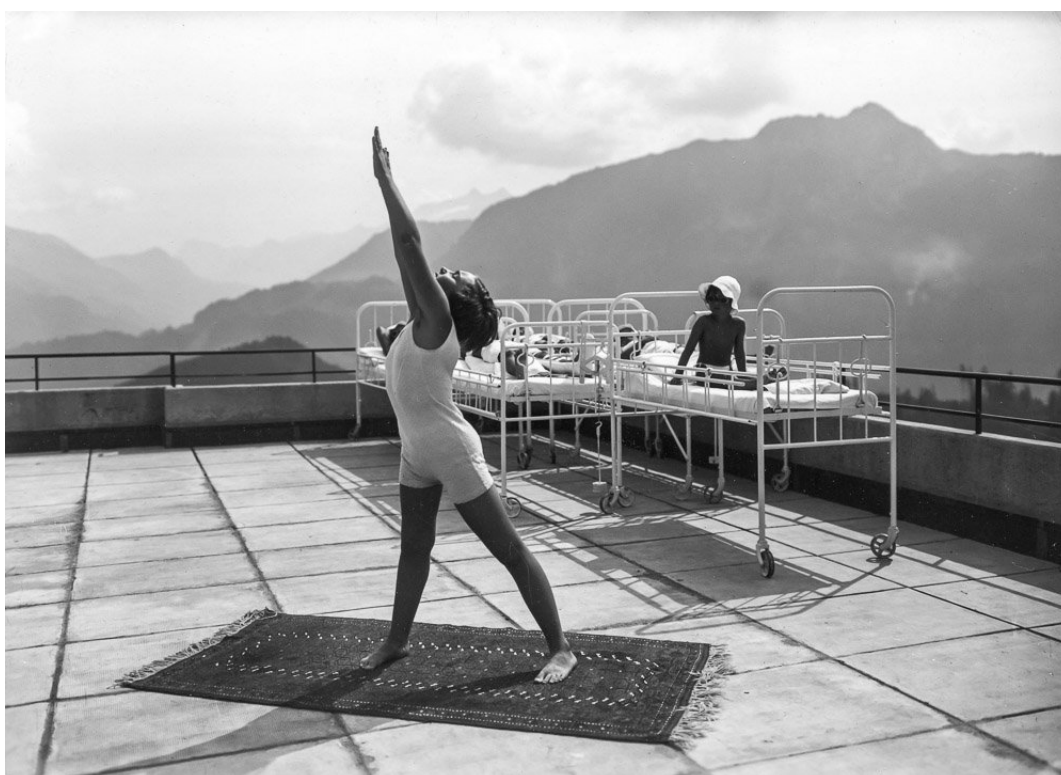

Le patin à glace :

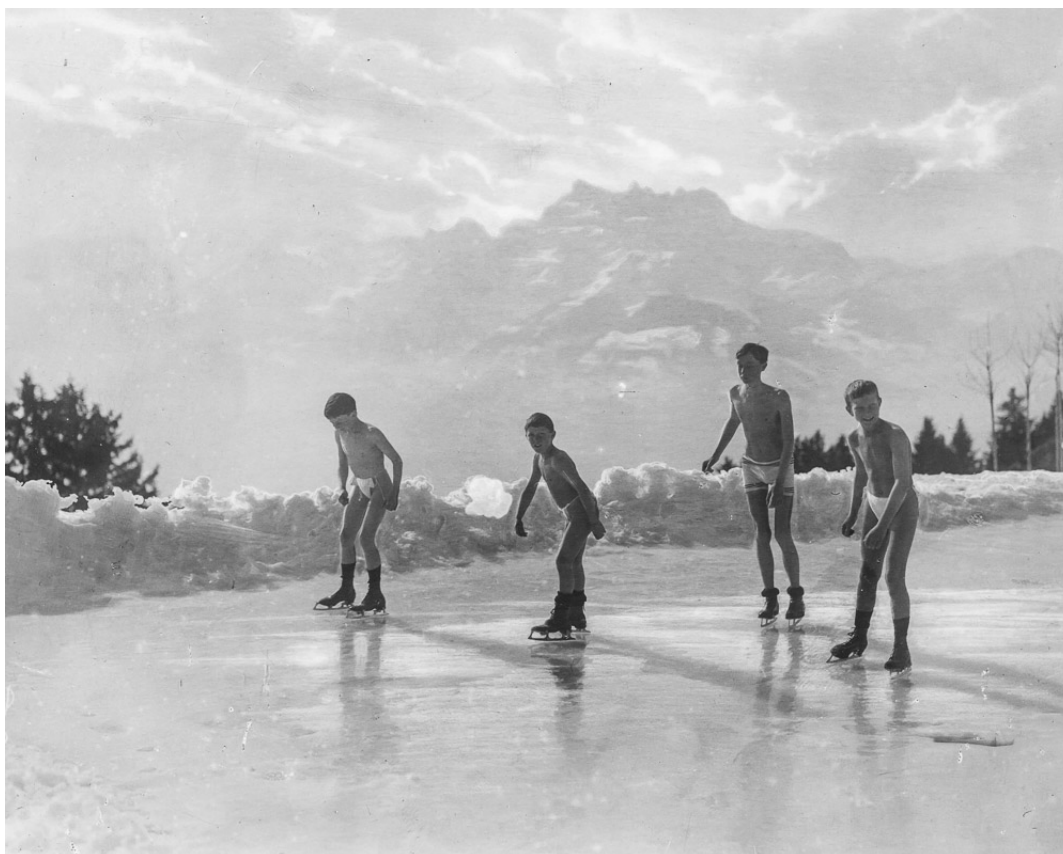

Le ski :



Sanatorium du Miremont

Vu



Qu'est devenu ce bâtiment ? **L'hôpital de Leysin**

Sanatorium des Chamois

Vu



Qu'est devenu ce bâtiment ? **Abandonné...**



Sanatorium du Grand Hôtel

□ Vu



Sanatoriums du Grand Hôtel et de l'Hôtel du Mont-Blanc

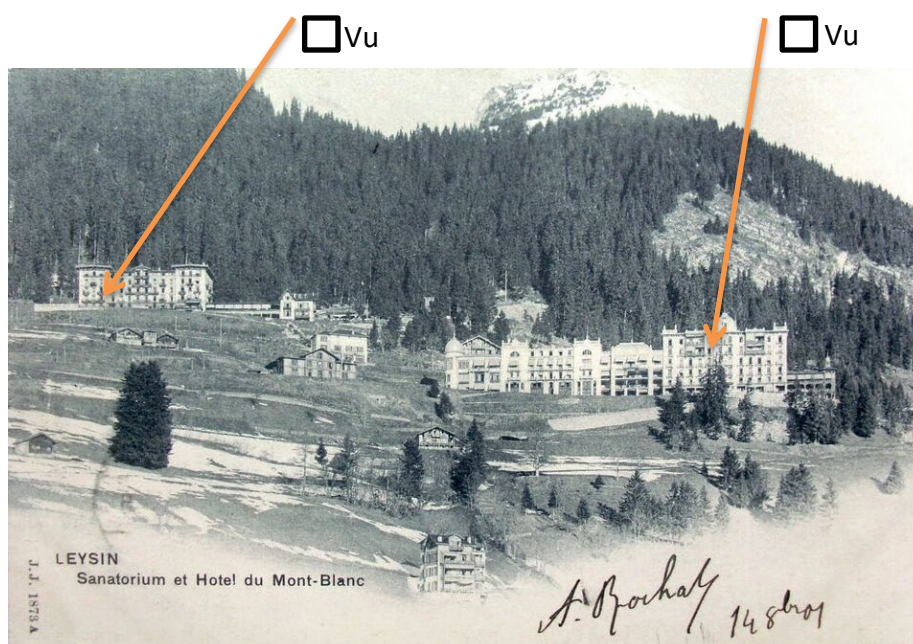

Sanatoriums de l'Hôtel du Mont-Blanc et du Belvédère

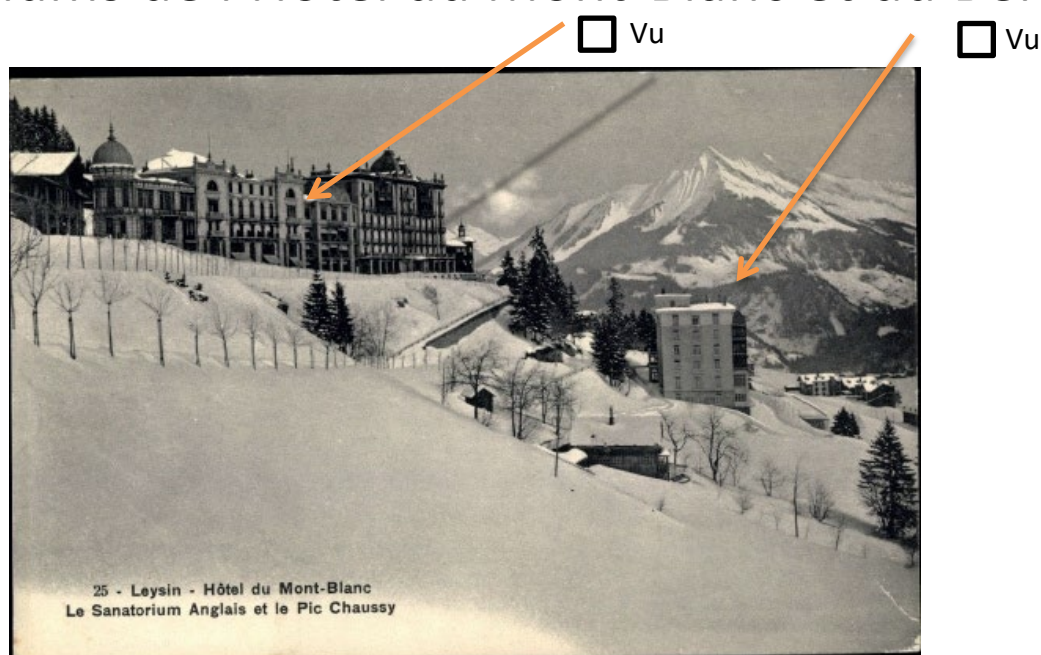

Que sont devenus ces deux bâtiments ? **Des écoles**

La publicité de l'époque :

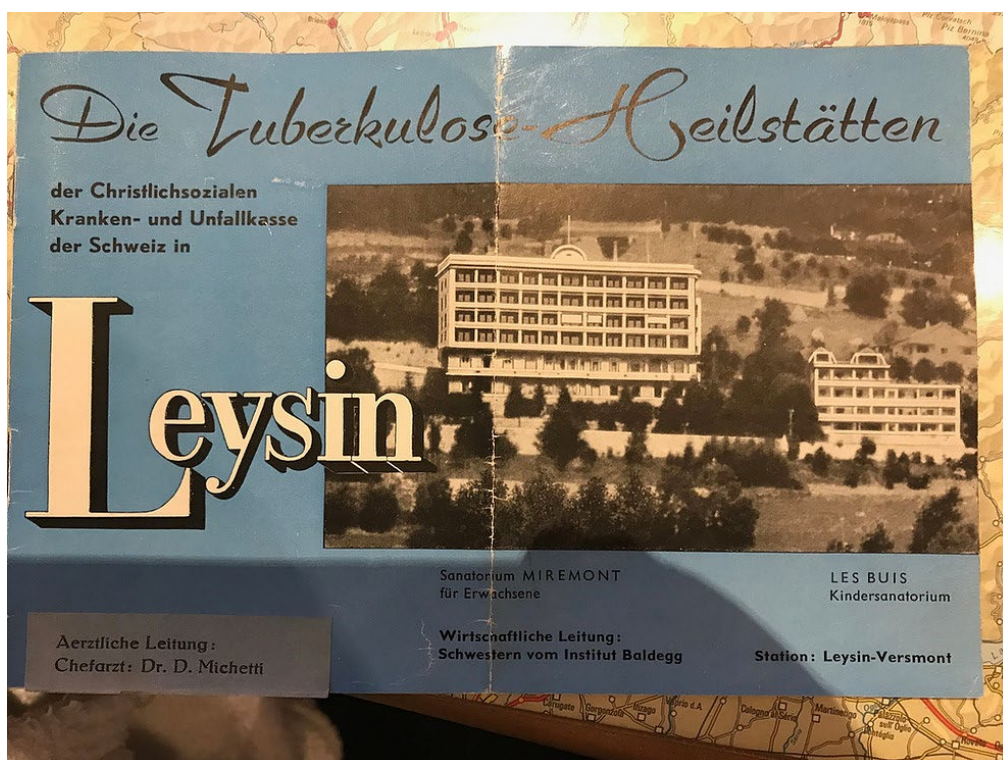

Les prix en 1947 :

PENSIONSPREISE

Erwachsenen-Heilstätte MIREMONT
 Für Mitglieder der Christlich-sozialen Krankenkasse Fr. 7.— pro Tag, ärztliche Behandlung inbegriffen (ausgenommen besondere Operationen).
 Für Ligapatienten und Mitglieder anderer Krankenkassen richtet sich der Preis nach besondern Verträgen oder Uebereinkommen.
 Pensionspreis für Privatpatienten von Fr. 8.— an, je nach Zimmerlage und Anforderungen.
 Für Arzt, Medikamente etc. Separatrechnung.
 Für weitere Auskünfte und Anmeldungen wende man sich an:
 Sr. Directrice
Sanatorium Miremont, Leysin
 Telefon 6 22 81 Postcheck II 10110

Kinder-Heilstätte LES BUIS
 Für Mitglieder der Christlich-sozialen Krankenkasse Fr. 5.50, inbegriffen ärztliche Behandlung.
 Für Mitglieder anderer Krankenkassen und Ligapatienten Preise nach vertraglicher Abmachung.
 Für Privatpatienten Tagespreis von Fr. 6.— an, je nach Anforderungen.
 Weitere Auskünfte erteilt bereitwilligst und Anmeldungen nimmt entgegen:
 Sr. Directrice
Kindersanatorium Les Buis, Leysin
 Telefon 6 21 81 Postcheck II 10110

Neue Pensionspreise ab 1. Januar 1947 :

| | Erwachsene | Kinder |
|-----------------|-------------|-------------|
| Kassamitglieder | von Fr. 8.— | Fr. 6.— 50h |
| Privatpatienten | „ 9.— | „ 7.— |

Auskünfte und Anmeldungen vermittelt, speziell für die Mitglieder der Christlich-sozialen Krankenkasse, auf Wunsch auch die Zentralverwaltung in Luzern, Claridenstraße 8, Telefon 2 31 11.

En quelle année sommes-nous ? _____ Combien d'années de différence avec 1947 ? _____

L'intérieur d'un sanatorium

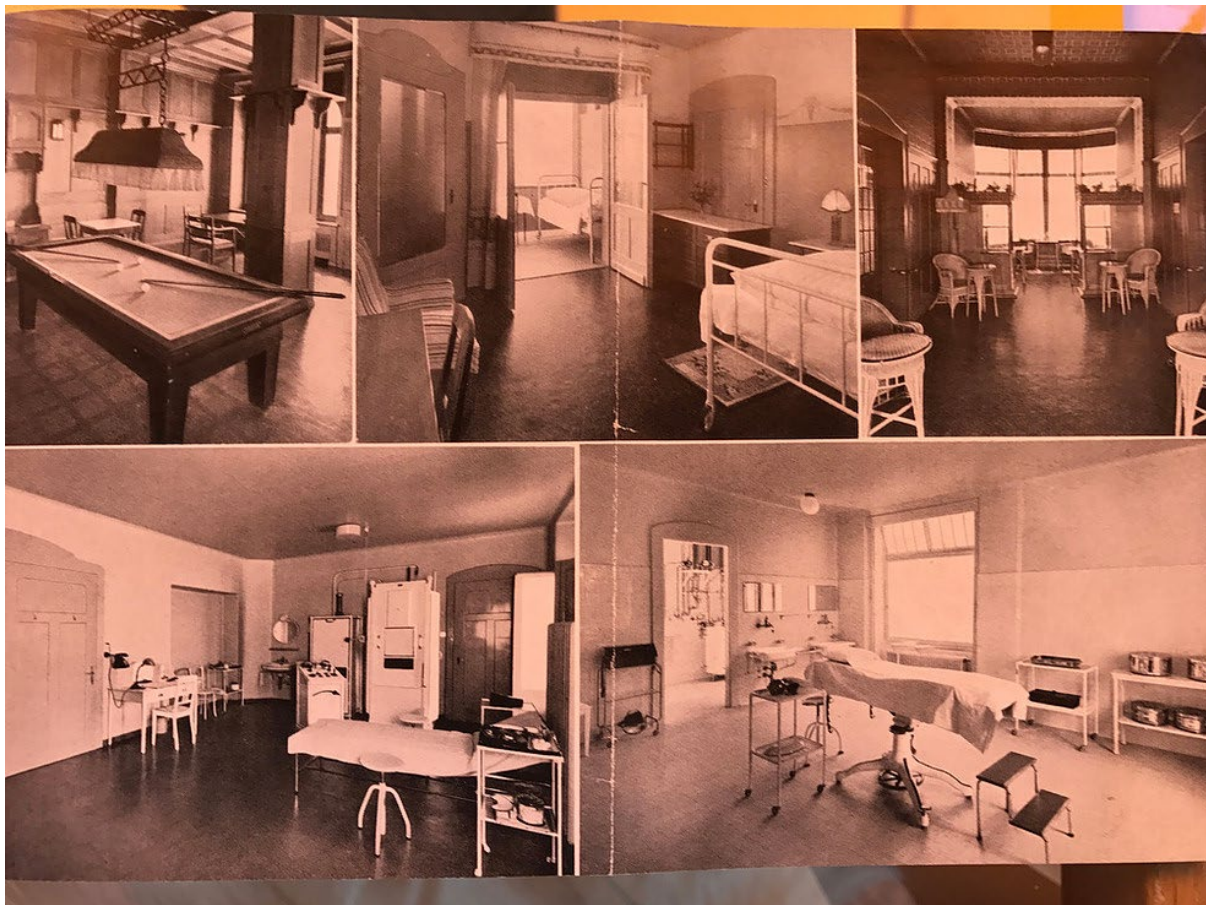

Leysin en 1940

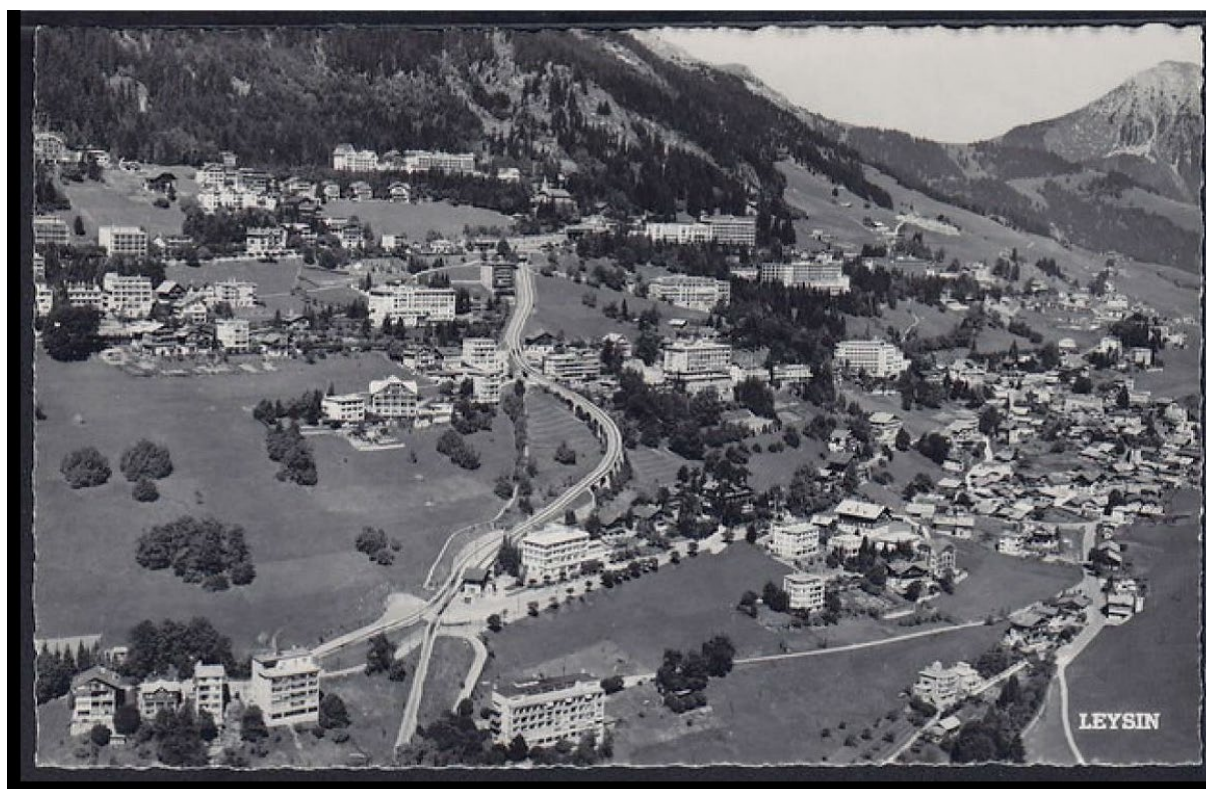

Quelques questions :

Quel est l'itinéraire du train ?

A travers les nombreux sanatoriums

Pour quoi avoir mis la ligne à cet endroit ?

Afin que les habitants locaux évitent les malades

Où se situe le vieux village sur la carte postale ?

Tout à droite !



Les animaux et les oiseaux de la montagne :

Relie le nom de l'animal ou de l'oiseau avec la photo qui correspond !

Vu



Hermine



Marmotte



Bouquetin

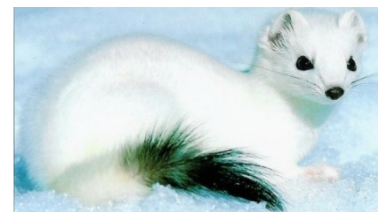

Chamois

Chocard



Aigle



Gypaète barbu

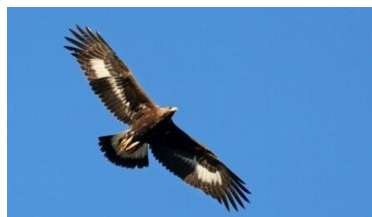

Dessine ou colle une photo d'un autre animal que tu as observé !



Département de l'économie, de
l'innovation et du sport

Service de l'éducation physique et
du sport



Nom des sommets :

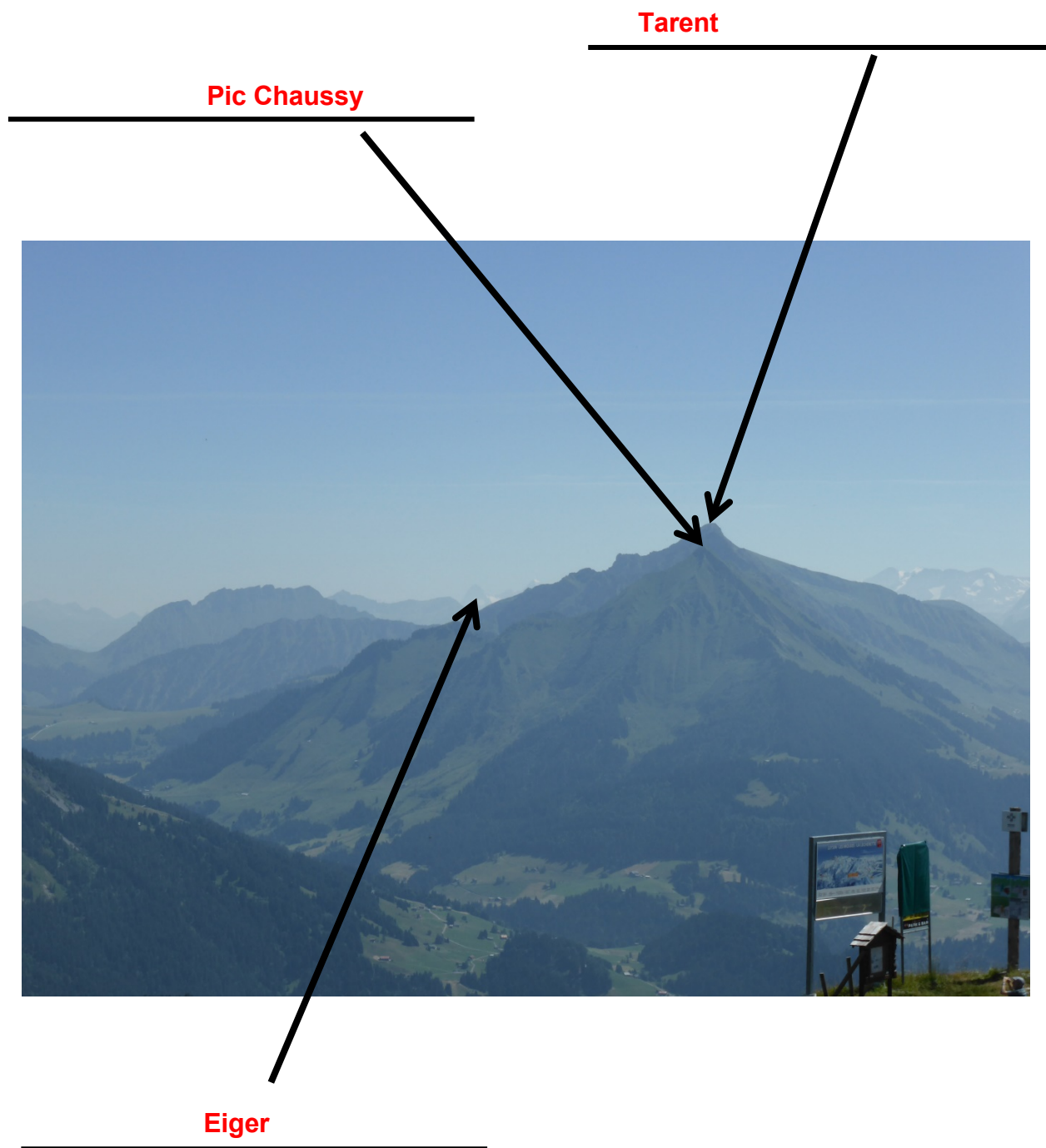

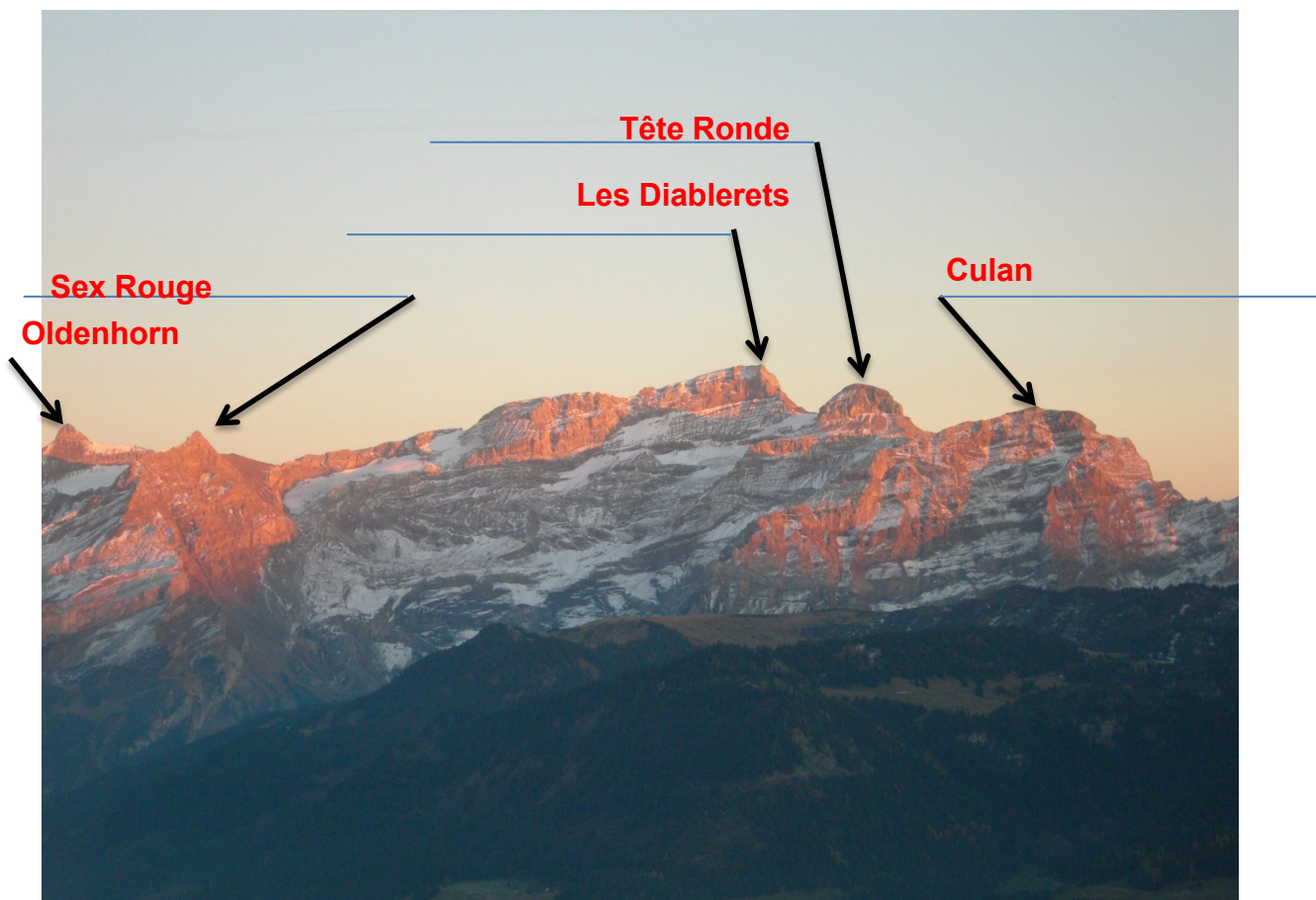

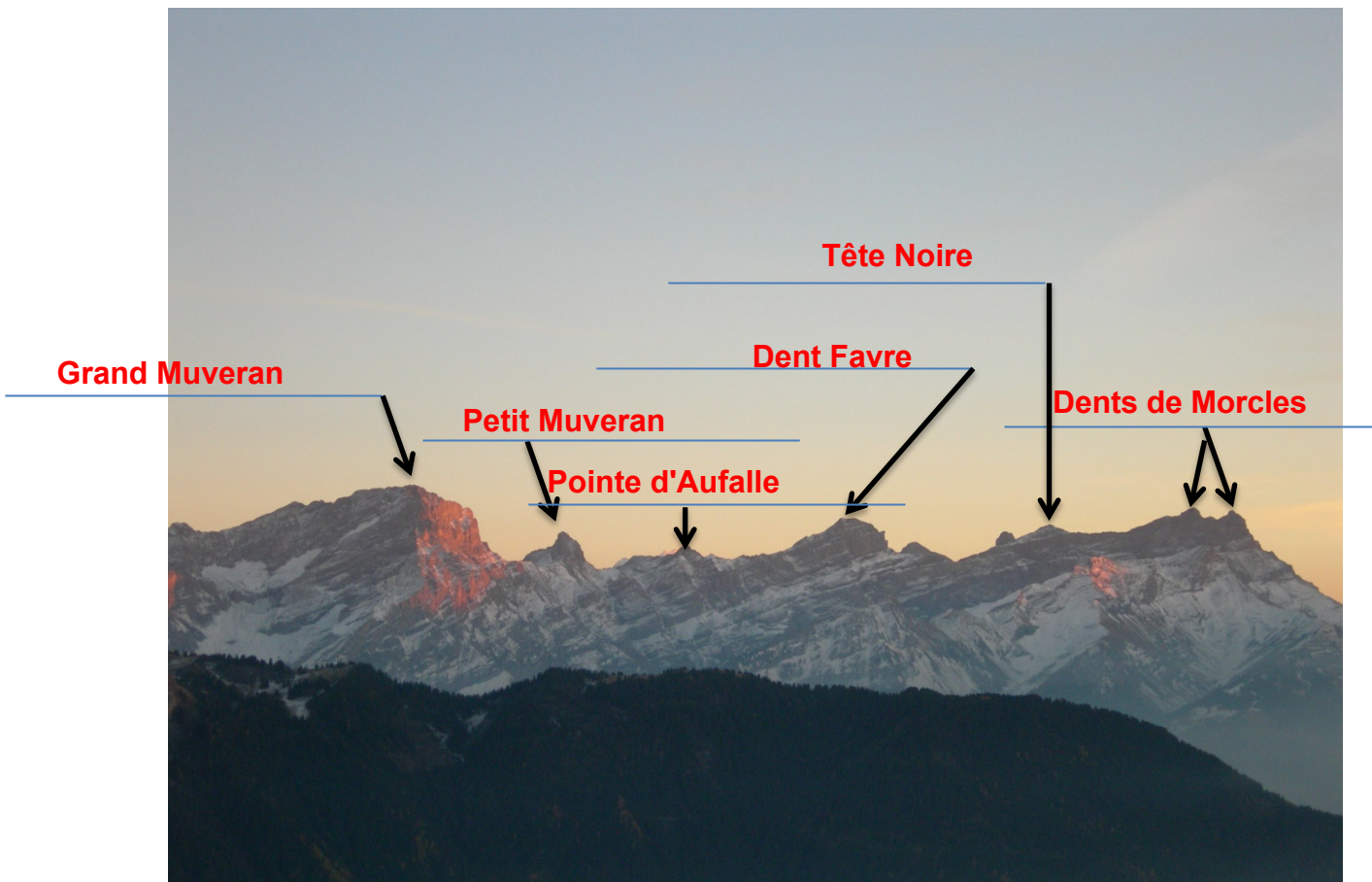

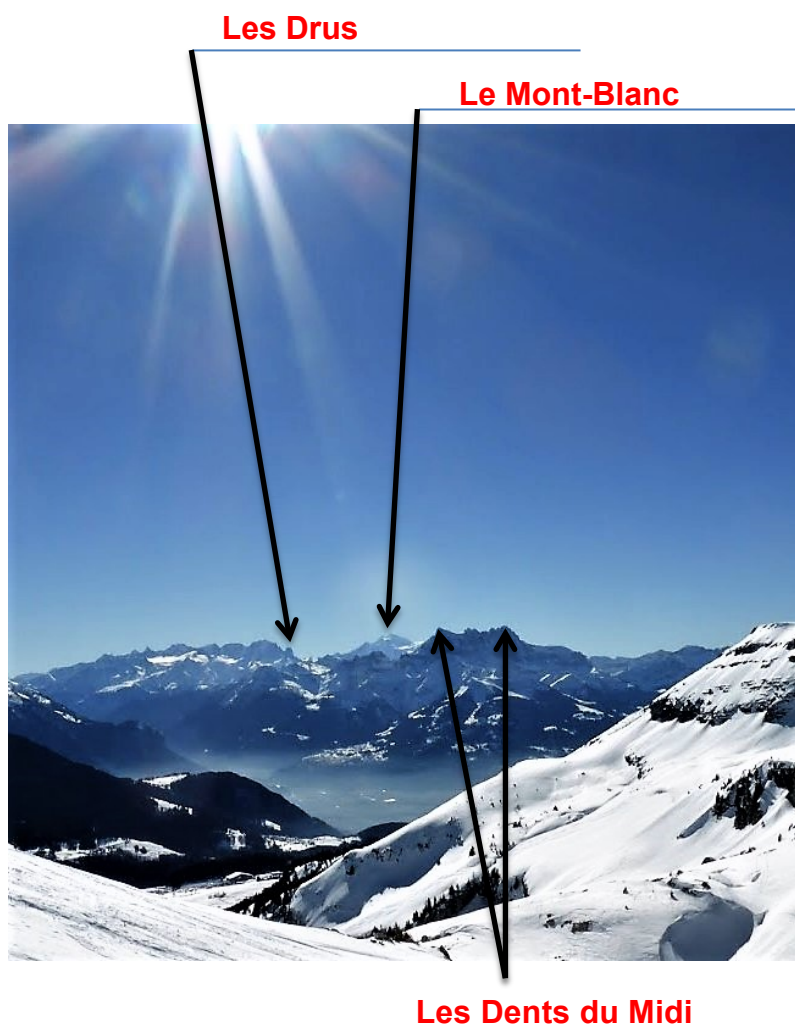

Photo prise du Col de **Prafandaz**

Nous vous
souhaitons de
belles
journées dans
la région de
Leysin.